

# GIRO



GRACE · INTERVIR · RECUPERAR · ORGANIZAR



## 12ª Edição GIRO

Iniciativa de Voluntariado Corporativo de dimensão nacional que, nas edições anteriores, contou com **132 entidades** intervencionadas e a participação de **cerca de 7000 voluntários**.

**GIRO 2017: dia 13 de Outubro, sexta-feira.**





## Cartografia de risco de incêndios florestais

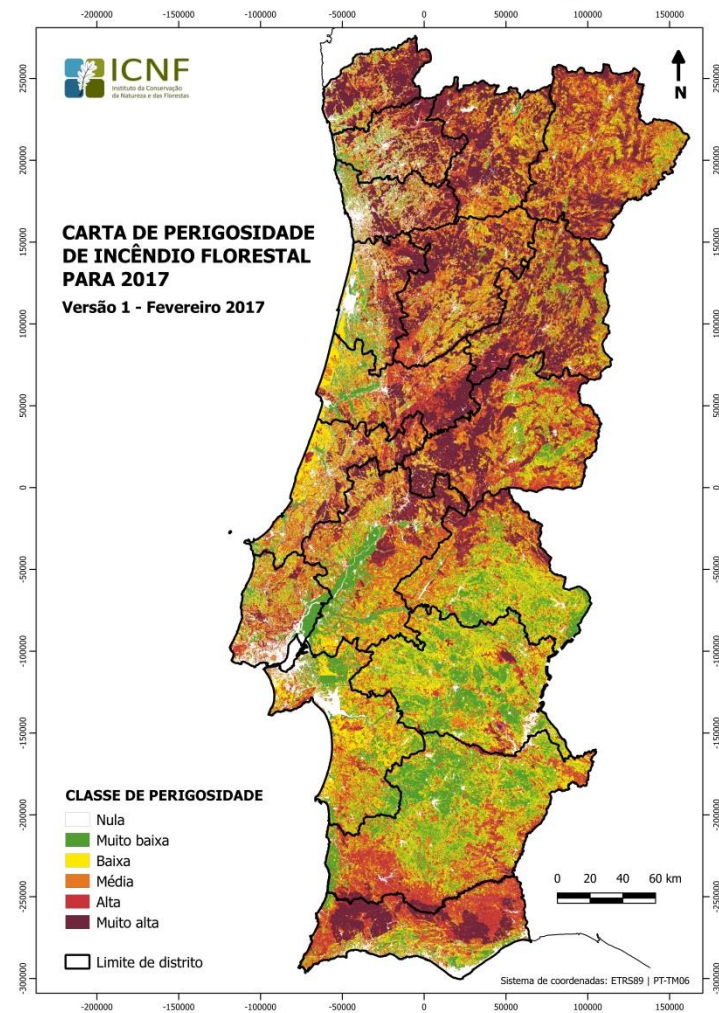

Fonte: ICNF, 2017



## Prevenir

Incêndios florestais, minimizando os seus impactos

## Promover

Alteração de comportamentos de risco

## Sensibilizar

Para o papel regulador das florestas no clima e no ambiente

Para o impacto das florestas nas alterações climáticas

## Valorizar

Recursos assegurados pelos ecossistemas florestais





Seguindo as orientações do **Enterprise 2020 do CSR Europe e dos Objetivos de Desenvolvimento Sustentável (ODS) das Nações Unidas,**

o GRACE considerou estratégico reforçar a:

- ✓ Consciencialização sobre medidas de mitigação, adaptação, redução de impacto e alerta precoce no que respeita às alterações climáticas;
- ✓ Conservação, recuperação e uso sustentável de ecossistemas terrestres, em especial floresta, zonas húmidas, montanhas e terras áridas, em conformidade com as necessidades territoriais nacionais;
- ✓ Implementação da gestão sustentável de todos os tipos de florestas, restaurar florestas degradadas e aumentar substancialmente os esforços de florestação e reflorestação;
- ✓ Redução significativa do impacto de espécies exóticas invasoras nos ecossistemas terrestres e aquáticos, e controlar ou erradicar as espécies prioritárias.





## Intervenientes da ação

### Empresas

- Colaboradores

### Entidades Públicas e Economia Social

- Profissionais
- Voluntários
- Clientes

### Universidades

- Alunos
- Professores

**UMA CAUSA. UMA EQUIPA. UM OBJETIVO COMUM.**



## Eixos de intervenção

Reflorestação e gestão territorial em áreas aridas e degradadas

Limpeza e Requalificação de áreas habitacionais/ espaços públicos

Sensibilização para cidadania ambiental

Gestão sustentável das florestas com prioridade para a prevenção de incêndios

Valorização dos recursos assegurados pelos ecossistemas florestais

(biodiversidade, materiais, paisagem, solo, água, retenção de carbono)



# **GIRO: Em defesa do Território**





# Propostas de Ação



# Distribuição das intervenções

**NORTE:** Área Metropolitana do Porto (Futuro - Projeto das 100 mil árvores)

**CENTRO NORTE:** Águeda (Quercus)

**CENTRO:** Penela (Flopen), Pedrógão Grande

**GRANDE LISBOA:** Sintra (PSML), Lisboa (Gebalis), Barreiro (LifeBiodiscoveries)

**ALENTEJO:** Portalegre (IPP)

**ALGARVE:** Silves (P. N. Ria Formosa)

**MADEIRA:** Funchal (SPEA)

**AÇORES:** S. Miguel (SPEA)

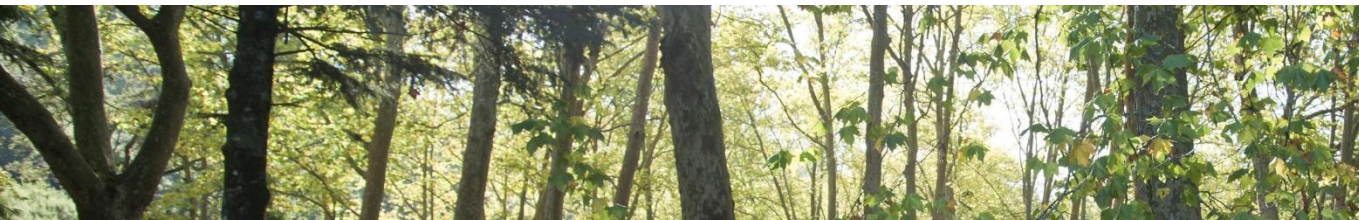
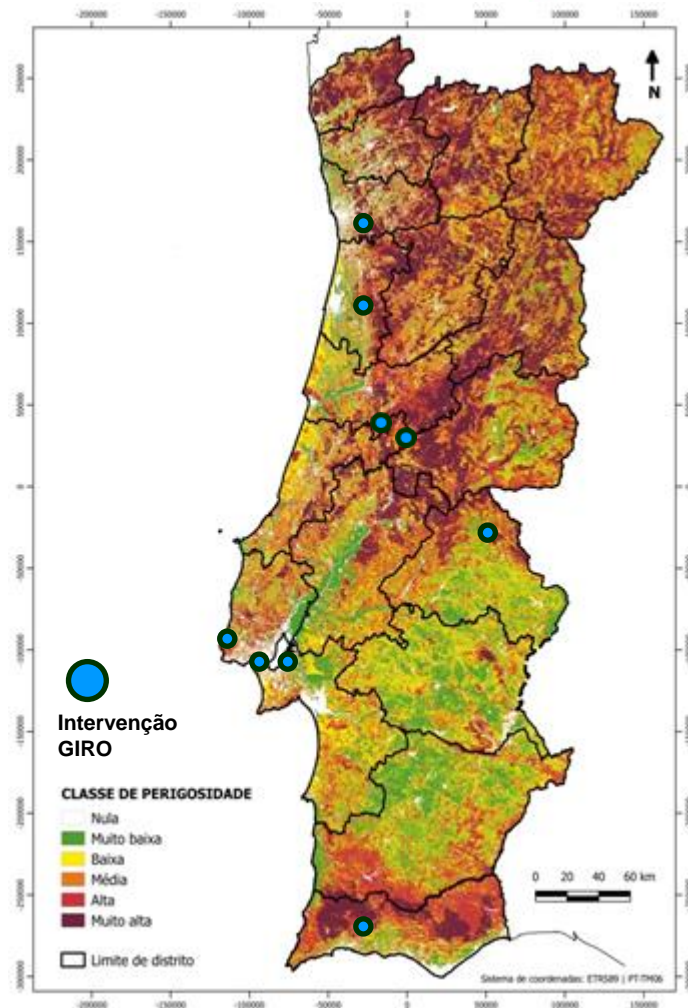

## **FUTURO – projeto das 100 mil árvores CRE. Porto**

### **Identificação de Problema:**

Degradação do território,  
propenso a incêndios, em zonas  
protegidas  
“Área Rede Natura 2000”





## Futuro – projeto das 100 mil Árvores

### Entidade promotora local

- CRE. Porto (Centro Regional de Excelência em Educação para o Desenvolvimento Sustentável da Área Metropolitana do Porto)

### Descrição da Ação

- Corte e remoção de espécies invasoras: por descasque e por arranque.
- Atividades de manutenção de áreas recentemente plantadas: instalação de tutores e tubos.
- Ação de sensibilização para prevenção de incêndios florestais e proteção civil.

### Local

- **Parque das Serras do Porto, Valongo**

### Número máximo de inscrições

- 20

### Parceiros

- CRE. Porto e Universidade Católica Portuguesa

Nota: Atividades e local sujeitos a alteração mediante condições climatéricas verificadas até à data da ação.



# Projeto Cabeço Santo Quercus

Identificação de Problema:

Devastação da floresta pelo fogo.



## **Projeto Cabeço Santo**

### **Entidade promotora local**

- Quercus

### **Descrição da Ação**

- Arranque de plantas de mimosa germinadas após o incêndio.
- Remoção dos rebentos de eucalipto remanescentes.
- Sementeira direta de espécies nativas, sobretudo bolotas de carvalho-roble.
- Ação de sensibilização para prevenção de incêndios florestais e proteção civil.

### **Local**

- **Belazaima do Chão, Águeda**

### **Número máximo de inscrições**

- 10

### **Parceiros**

- J.F. de Belazaima, Castanheira e Agadão, C.M. de Águeda.

Nota: Atividades e local sujeitos a alteração mediante condições climatéricas verificadas até à data da ação.





## **ZPA (Zona de Proteção da Aldeia)**

### **FLOPEN**

**Identificação de Problema:**

Devastação da floresta pelo fogo.



### Entidade promotora local

- FLOPEN – Associação de Produtores e Proprietários Florestais do Concelho de Penela

### Descrição da Ação

- Criação de Zona de Proteção da Aldeia (ZPA) - raio de 100 metros à volta da aldeia:
  - Reflorestar com espécies autóctones;
  - Remover as espécies invasoras.
- Ação de sensibilização para prevenção de incêndios florestais e proteção civil.

### Local

- **Ferraria de S. João, Penela**

### Número máximo de inscrições

- 5

### Parceiros

- Associação de Moradores da Ferraria de S. João

Nota: Atividades e local sujeitos a alteração mediante condições climatéricas verificadas até à data da ação.





## Ações a identificar nos territórios atingidos pelos incêndios decorridos este ano.

No seguimento do compromisso assumido pelo GRACE aos Associados, informamos que:

- Contactámos as entidades nacionais e locais para identificação dos territórios em risco ou ardidos;
- Estabelecemos parceria com o Fundo Revita, com o objetivo de divulgação junto dos Associados;
- Estamos a identificar com as entidades locais de Castanheira de Pera, Figueiró dos Vinhos e Pedrogão Grande, as necessidades de reabilitação das áreas envolventes às habitações afetadas.
- Aguardamos pelo fim do Verão para identificar outras necessidades prementes que possam ser incluídas no âmbito do GIRO.





## Programa AGRO

### Parques de Sintra Monte da Lua

#### Identificação de Problema:

Proliferação descontrolada de espécies invasoras que constitui uma forte ameaça aos habitats naturais, ao ordenamento florestal, facilitando a propagação de incêndios.



## **Programa AGRO**

### **Entidade promotora local**

- Parques de Sintra - Monte da Lua, S.A. (PSML)

### **Descrição da Ação**

- Arranque manual das espécies jovens invasoras lenhosas. O arranque manual destas espécies (enquanto são jovens e não produziram ainda semente) é a única forma de garantir a sua erradicação a longo prazo.
- Ação de sensibilização para prevenção de incêndios florestais e proteção civil.

### **Local**

- **Serra de Sintra**

### **Número máximo de inscrições**

- 40

### **Parceiros**

- Cercica, CECD Mira-Sintra, etc.

Nota: Atividades e local sujeitos a alteração mediante condições climatéricas verificadas até à data da ação.





## Um dia no “meu” bairro!

## Gebalis

Identificação de Problema:

Deterioração de áreas comuns e  
lazer do Bairro.





## Um dia no “meu” bairro!

### Entidade promotora local

- Gebalis, empresa municipal de Lisboa

### Descrição da Ação

- Recuperação de 3 hortas pedagógicas (Centro Social Musgueira, Centro de Dia e Creche).
- Apoio aos Workshops de prevenção de incêndios florestais e urbanos à população local.

### Local

- **Musgueira, Lisboa.**

### Número máximo de inscrições

- 5

### Parceiros

- Centro Social Musgueira, CAF, SCML, Biblioteca Maria Keil.

Nota: Atividades e local sujeitos a alteração mediante condições climatéricas verificadas até à data da ação.



## Life BioDiscoveries

# Centro de Educação Ambiental da Mata Nacional da Machada e Sapal do Rio Coina

### Identificação de Problema:

Proliferação degradada de espécies invasoras que constitui uma forte ameaça aos habitats naturais, ao ordenamento florestal, facilitando a propagação de incêndios.



## Life BioDiscoveries

### Entidade promotora local

- Centro de Educação Ambiental da Mata Nacional da Machada e Sapal do Rio Coina

### Descrição da Ação

- Redução da área invadida por acácias, através da remoção de parte da casca.
- Ações de reflorestação assentes na premissa de prevenção de incêndios: introdução de espécies autóctones mais resistentes ao fogo e que contribuam para o enriquecimento da floresta mediterrânica.
- Ação de sensibilização para prevenção de incêndios florestais e proteção civil.

### Local

- **Reserva Natural da Mata da Machada e Sapal do Rio Coina, Barreiro**

### Número máximo de inscrições

- 30

### Parceiros

- ICNF, Grupo Flamingo

Nota: Atividades e local sujeitos a alteração mediante condições climatéricas verificadas até à data da ação.





## Trilho do I. P. P.

## Instituto Politécnico de Portalegre

### Identificação de Problema:

Degradação do território,  
propenso a incêndios, em área  
protegida.



### Entidade promotora local

- Instituto Politécnico de Portalegre, Instituto de Ensino Superior Público

### Descrição da Ação

- Recuperação de trilho: limpeza e desobstrução de caminhos.
- Recolocação de sinalética e placas identificativas.
- Ação de sensibilização para prevenção de incêndios florestais e proteção civil.

### Local

- **Parque Natural da Serra de S. Mamede, Portalegre**

### Número máximo de inscrições

- 5

### Parceiros

- C. M. Portalegre, Parque Natural Serra S. Mamede, Cáritas Diocesanas Portalegre

Nota: Atividades e local sujeitos a alteração mediante condições climatéricas verificadas até à data da ação.





## Projeto Silves

## Parque Natural da Ria Formosa

### Identificação de Problema:

Degradação do território,  
propenso a incêndios, em área  
protegida.





## Projeto Silves

### Entidade promotora local

- Parque Natural da Ria Formosa - ICNF, I.P.

### Descrição da Ação

- Plantação de árvores, em adensamento de povoamento existente.
- Ações de corte de matos e arranque de infestantes.
- Ação de sensibilização para prevenção de incêndios florestais e proteção civil.

### Local

- **Mata Nacional da Herdade da Parra, Silves**

### Número máximo de inscrições

- 4

### Parceiros

- C.M. Silves, Equipa de Sapadores Florestais e Clube Xelb.

Nota: Atividades e local sujeitos a alteração mediante condições climatéricas verificadas até à data da ação.



## **LIFE Fura-Bardos**

## **SPEA**

**Identificação de Problema:**

Devastação de viveiros florestais  
pelo fogo.



### Entidade Promotora Local

- SPEA – Sociedade Portuguesa para o Estudo das Aves. ONGA e Entidade de Utilidade Pública

### Descrição da Ação

- Execução de trabalhos nos viveiros florestais com vista a garantir a recuperação de floresta ardida: trabalhos de manutenção de plantas, reflorestação com plantas autóctones, numa das áreas mais afectadas.
- Ação de sensibilização para prevenção de incêndios florestais e proteção civil.

### Local

- Parque Ecológico do Funchal, Madeira

### Número máximo de inscrições

- 4

### Parceiros

- C.M. Funchal

Nota: Atividades e local sujeitos a alteração mediante condições climatéricas verificadas até à data da ação.





## **LIFE Terras do Priolo**

### **SPEA**

#### **Identificação de Problema:**

Proliferação vertiginosa de espécies invasoras que constitui uma forte ameaça aos habitats naturais – ex. *Priolo*, cuja concentração mundial (70%) está nos Açores.



**LIFE Terras do Priolo**

**Entidade Promotora Local**

- SPEA – Sociedade Portuguesa para o Estudo das Aves. ONGA e Entidade de Utilidade Pública

**Descrição da Ação**

- Ação de plantação de espécies arbóreas nativas e endémicas.
- Trabalhos de manutenção de áreas plantadas.
- Ação de sensibilização para prevenção de incêndios florestais e proteção civil.

**Local**

- Serra da Tronqueira, Concelho de Nordeste, S. Miguel

**Número máximo de inscrições**

- 4

**Parceiros**

- C.M. Ponta Delgada

Nota: Atividades e local sujeitos a alteração mediante condições climatéricas verificadas até à data da ação.



# Mapa Resumo das Ações identificadas

Localidade	Projeto/ Entidade	N. máximo de voluntários
Valongo	Futuro – Projeto das 100 mil árvores/ CRE.Porto	20
Águeda	Projeto Cabeço Santo/ Quercus	10
Penela	ZPA (Zona de Proteção da Aldeia)/ Flopen	5
Sintra	Programa AGRO/ Parques de Sintra Monte da Lua	40
Lisboa	Um dia no “meu” bairro!/ Gebalis	5
Barreiro	LIFE BioDiscoveries/ CEA da Mata Nacional da Machada	30
Portalegre	Trilho do I.P.P/ I. Politécnico de Portalegre	5
Silves	Projeto SILVES/ Parque Natural Ria Formosa	4
Funchal	LIFE Fura-Bardos/ SPEA	4
S. Miguel	LIFE Terras do Priolo/ SPEA	4
<b>Total n. máximo de voluntários</b>		<b>127</b>





## Notas Importantes

---

- ✓ As **preferências de participação** de cada Entidade Académica nas intervenções será tida em conta, de acordo com a **ordem de chegada** das inscrições face à capacidade local;
- ✓ **Caso não seja possível a participação** na ação selecionada, serão **propostas alternativas**;
- ✓ O **Seguro** de cada voluntário e o **Transporte** para o local de cada ação é da responsabilidade de cada empresa.



# Cronograma

## Reserve na sua agenda!

### Setembro

- **Dia 26** - Deadline para Inscrição\*
- **Dia 20** – Lançamento do GIRO\*\*

### Outubro

- **Dia 13** – **GIRO: Em defesa do Território** (Continente e Arquipélagos)
- **Pós ação** – Avaliação de Impacto (LBG) e divulgação dos resultados

\* Para proceder à inscrição, agradecemos o preenchimento da tabela que segue em anexo e envio até dia **26 de Setembro**;

\*\* Mais informações relativas à participação no GIRO serão facultadas na reunião Geral Uni.Network , a realizar dia 18 de Setembro, em horário e local a definir.



**Contamos  
com a vossa  
participação!**

